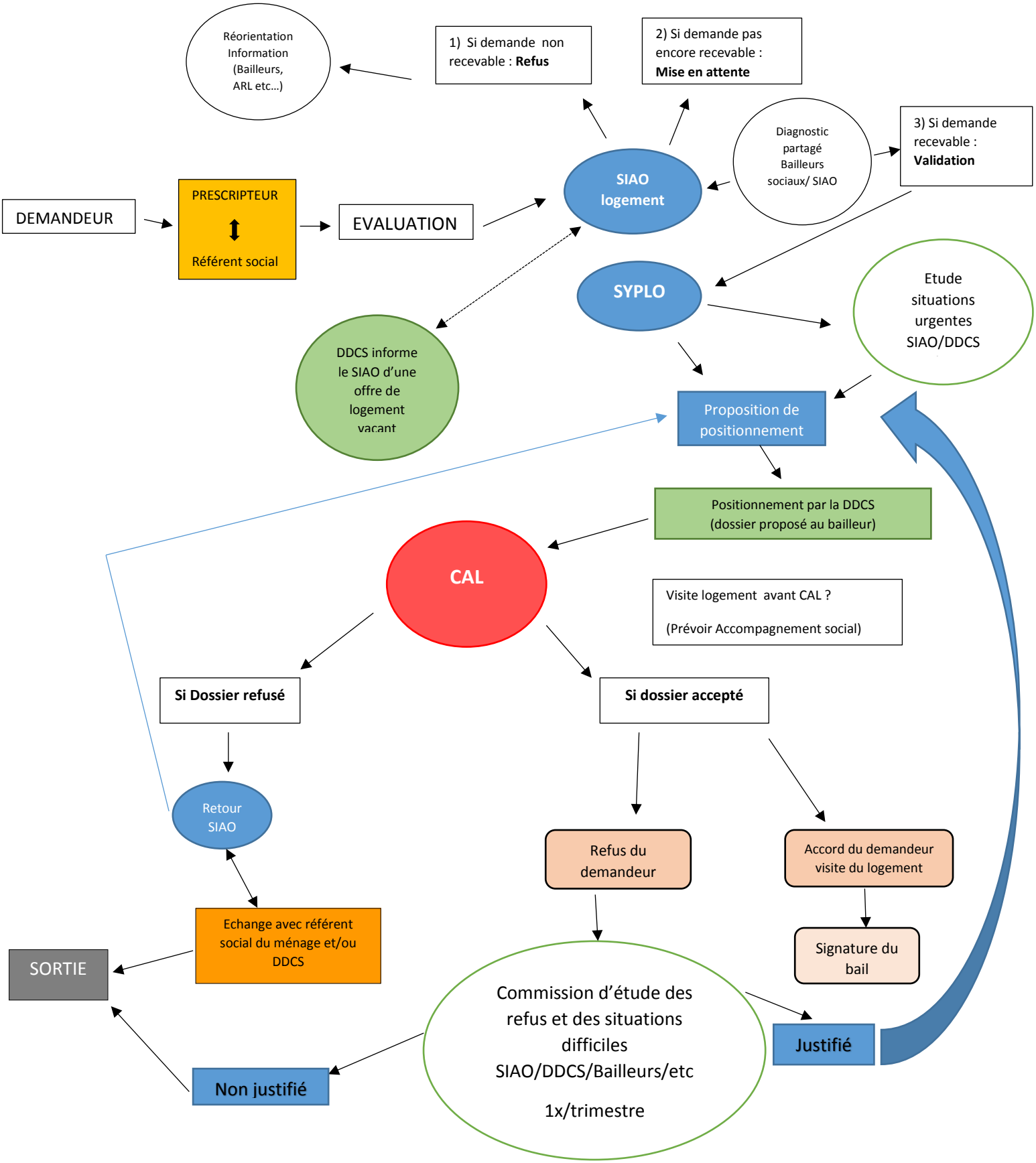
Réorientation Information (Bailleurs, ARL etc…)
1) Si demande non recevable : **Refus**
2) Si demande pas encore recevable : **Mise en attente**
Diagnostic partagé Bailleurs sociaux/ SIAO
3) Si demande recevable : **Validation**
DEMANDEUR
PRESCRIPTEUR
Référent social
EVALUATION
SIAO logement
SYPLO
Etude situations urgentes SIAO/DDCS
DDCS informe le SIAO d'une offre de logement vacant
Proposition de positionnement
Positionnement par la DDCS (dossier proposé au bailleur)
CAL
Visite logement avant CAL ?
(Prévoir Accompagnement social)
Si Dossier refusé
Si dossier accepté
Retour SIAO
Refus du demandeur
Accord du demandeur visite du logement
Signature du bail
Echange avec référent social du ménage et/ou DDCS
SORTIE
Commission d'étude des refus et des situations difficiles SIAO/DDCS/Bailleurs/etc
1x/trimestre
Justifié
Non justifié